

GUIDE

*restaurants et commerces*

# Restaurants



## AÏGA RESTAURANT

Déjeuner de 12h à 14h | Dîner de 19h à 21h

Menu adulte : de 21 à 26 € | Menu enfant (3-12 ans) : 12 € | Menu du jour : de 19 à 23 €

Situé au cœur du resort, Aïga restaurant est ouvert à tous, toute l'année, du petit déjeuner au dîner. Il propose une carte inspirée d'un concept culinaire innovant : la nutri-gastronomie (créée par et pour Aïga resort thermal).

04 73 86 00 08

resa@aiga-resort.com - www.aiga-resort.com

9 avenue du Général de Gaulle, Boite Postale 51 63140 CHÂTEL-GUYON



## BRASSERIE LE CAFÉ COLONIAL

Toute l'année, tous les jours de 12h à 14h et de 19h à 21h30

Menu adulte : de 20 à 26 € | Menu enfant : 8 € | Plat du jour : 8 € | Menu du jour : 13 €

Au cœur du Parc thermal, à proximité des Thermes et des sources, venez découvrir le restaurant le Colonial, sa belle terrasse et bien sûr sa cuisine riche en saveurs.

04 73 86 00 39

sophie.lopes@casino-chatelguyon.com - www.casino-chatelguyon.fr

Parc Thermal 63140 CHÂTEL-GUYON



## RESTAURANT-PIZZERIA LA TABLE BRAYAUDE

Toute l'année du jeudi au dimanche de 12h à 14h et de 18h à 1h du matin

Menu adulte : de 17.90 à 45 € | Menu enfant : 9 € | Menu du jour : 17.90 €

Menus et produits du terroir. Cuisine élaborée à base de produits frais. Pizzas maison à consommer sur place ou à emporter. Espace et menus enfants.

04 73 86 00 27 / 06 15 73 83 44

micoine.martine63@gmail.com - www.latablebrayaude.fr

12 rue de la République 63140 CHÂTEL-GUYON



## RESTAURANT CHANTE-GRELET



Du 04/01/2021 au 17/12/2021, tous les jours

Menu adulte : de 12.90 à 18 € | Menu enfant : 9.90 € | Plat du jour : 9.50 € | Menu du jour : de 12.90 à 18 €

Côté cuisine, notre restaurant, classé "gourmand" par les Logis de France, vous propose une cuisine traditionnelle, savoureuse et saine. Profitez de notre table pour déguster la cuisine d'Amélie, confectionnée avec des produits frais issus de circuits courts.

04 73 86 02 05

contact@hotel-chante-grelet.com - www.hotel-chante-grelet.com/

32 avenue du Général de Gaulle 63140 CHÂTEL-GUYON







## RESTAURANT DE L'HÔTEL DE PARIS

Toute l'année

**Menu adulte : 25 € | Menu enfant : 10.50 € | Plat du jour : 9.50 € | Menu du jour : 16 €**

En vacances ou de passage dans notre région, toute l'équipe de l'Hôtel de Paris, situé en centre ville, vous réserve un accueil chaleureux et personnalisé, une bonne table, ainsi qu'un espace pour vos réunions d'affaires. Le chef vous fera déguster une cuisine gastronomique qui fait la réputation de l'établissement, dans une salle art déco rénovée en 2019.

04 73 86 00 12

contact@h2paris.fr - [www.hoteldeparis-chatelguyon.com](http://www.hoteldeparis-chatelguyon.com)

1 rue du Docteur Levadoux 63140 CHÂTEL-GUYON



## BRASSERIE-CRÊPERIE LE BÉRÉNICE

Du 04/03 au 14/11/2021, tous les jours de 8h à 23h

**Menu adulte : de 13.20 à 22.90 € | Plat du jour : 10.10 €**

Le Bérénice se situe face au Parc Thermal et du Casino. Pour vos pauses déjeuner ou pour un dîner, le Bérénice dispose d'une terrasse. Dégustez nos crêpes et salades. La salle, lumineuse, est composée d'alcôves vous permettant des repas en toute intimité.

04 73 86 09 86

1 avenue Baraduc 63140 CHÂTEL-GUYON



## RESTAURANT LE MOULIN DES GARDELLES



Toute l'année, tous les jours de 12h à 14h et de 19h à 21h

**Menu adulte : de 13 à 29 € | Menu enfant : de 9.50 à 12.50 € | Menu groupe : de 12 à 40 € | Plat du jour : de 10 à 11 € | Menu du jour : de 14 à 16 €**

Restaurant situé dans l'espace Mozac, entre Riom et Volvic. Spécialités culinaires: foie gras maison et poissons fumés maison. Spécialités auvergnates : filet de truite au cantal, cassolette de pieds de porc au Saint Nectaire, hamburger maison.

04 73 33 73 23

contact@lemoulinidesgardelles.com

Rue des Gardelles 63200 MALAUZAT



## RESTAURANT LE CLOS FLEURI

Toute l'année à partir du 9 juin. Fermé le vendredi soir, le dimanche soir et le lundi.

**Menu adulte : de 15 à 52 €**

A l'image de sa terre de Limagne riche et fertile, le chef du Clos Fleuri membre des Toques d'Auvergne vous propose une cuisine gourmande et inventive en privilégiant les produits de saison. Tout est "fait maison", jusqu'au pain!

04 73 68 70 46

info@hotelleclosfleuri.com - [www.hotelleclosfleuri.com](http://www.hotelleclosfleuri.com)

18 route de Clermont 63350 MARINGUES



## RESTAURANT EN ATTENDANT LOUISE



Toute l'année. Du mardi au samedi de 12h à 13h30, le mercredi de 17h30 à 21h, le vendredi et le samedi de 19h à 21h

**Menu adulte : de 15 à 23 € | Menu enfant : de 10.90 à 12 € | Menu groupe : 28 € | Plat du jour : 12 € | Menu du jour : 15 €**

Restaurant, bistrot de pays, spécialiste de la truffade, des pieds de cochon, de la terrine maison, vous pourrez aussi déguster des plats du jour qui changent chaque jour. Cuisine à base de produits frais, privilégiant les circuits courts.

06 07 97 23 75

contact@enattendantlouise.fr - [www.enattendantlouise.fr](http://www.enattendantlouise.fr)

9 Grande Rue 63200 MÉNÉTROL





## RESTAURANT CAFFÈ FIRENZE

Toute l'année du lundi au samedi de 10h à 21h

Menu adulte : 16 € | Menu enfant : 6.60 € | Menu groupe : de 15 à 50 € | Plat du jour : 9.40 € | Menu du jour : de 12.50 à 14.40 €

Restaurant-Brasserie ouvert en continu de 10h à 21h repas midi et soir du lundi au samedi. Terrasse et climatisation. Spécialités italiennes.

04 73 63 17 18

caffefirenze.riomsud@gmail.com - [www.caffe-firenze.com](http://www.caffe-firenze.com)

Route de Clermont 63200 MÉNÉTROL



## RESTAURANT LE LIBERTY

Toute l'année, tous les jours de 11h30 à 23h

Menu adulte : de 18 à 26 € | Menu enfant : 6.90 € | Menu groupe : de 15 à 50 € | Plat du jour : 9.40 € | Menu du jour : 14.40 €

Restaurant grill ouvert 7/7J midi et soir. Salle climatisée, terrasse ombragée, parking, groupes. Cadre et accueil chaleureux. Grillades et plats régionaux.

04 73 38 89 80

grill.liberty@gmail.com - [www.grill-le-liberty.com](http://www.grill-le-liberty.com)

Avenue de Clermont 63200 MÉNÉTROL



## BRASSERIE PÚ PÚ PLATTER'S

Toute l'année du mardi au vendredi de 11h à 15h, le jeudi, vendredi et samedi de 18h à 2h du matin

Menu enfant : 9.50 € | Menu groupe : de 20 à 27 € | Plat du jour : 9.50 € | Menu du jour : 14.50 €

Le Pú Pú Platter's vous accueille dans un décor hawaïen pour une dégustation de spécialités polynésiennes : Mai Mai à la tahitienne, travers maori, chips de patates douces maison ou encore notre spécialité le Pu Pu Platter !!

04 73 33 02 08

direction.eliwa@yahoo.fr - [www.pupuplatters.fr](http://www.pupuplatters.fr)

12 rue Fernand Forest 63200 MOZAC



## RESTAURANT LE PUY DE RANDAN

Ouvert du lundi au dimanche jusqu'au 29/08/2021. Fermé les dimanches du 06/09 au 31/12/2021

Menu adulte : de 14 à 30 € | Menu enfant : 10 € | Menu groupe : de 16 à 30 € | Plat du jour : de 9 à 12 € | Menu du jour : de 14 à 20 €

Restaurant traditionnel. Cuisine Maison. Cadre agréable. Ouvert 7j/7 de mars à septembre. Menu ouvrier en semaine, menu groupe sur demande. Vente à emporter.

09 52 53 31 30

valeriebeudin@gmail.com - <http://lepuyderandan.jimdo.com>

6 place des Sports 63310 RANDAN



## RESTAURANT L'AUBERGE LA CROIX DE FER



Toute l'année, le mercredi de 19h30 à 23h, du jeudi au dimanche de 12h à 14h et de 19h30 à 23h

Menu adulte : de 26 à 47 € | Menu enfant : de 14.50 à 15.50 € | Menu groupe : de 25 à 65 € | Plat du jour : 12 € | Menu du jour : de 16.90 à 19.90 €

Sur les hauteurs de Riom avec terrasse panoramique Spécialité culinaire : pièce charolais et cuisses de grenouilles, ris de veau aux morilles. Spécialités auvergnates: magret de canard de la Limagne, côte de cochon à l'ancienne sauce Madargue.

04 73 86 09 96

lacroixdefer.restau@free.fr - <http://lacroixdefer.fr/>

16 rue de la croix de fer 63200 RIOM





## BRASSERIE BHV 2.0

Toute l'année du mardi au samedi de 10h à 23h

A la carte : de 6.50 à 32 € | Menu adulte : de 15 à 36 € | Menu enfant : de 11.50 à 16 € | Menu groupe : de 18 à 45 € | Plat du jour : de 12 à 22 € | Menu du jour : de 15 à 36 €

Le BHV 2.0 vous accueille dans une ambiance chic et tamisée, pour les repas ainsi que toute la journée pour le café ou pour se retrouver autour d'un verre de vin.

04 73 33 92 18  
bhv.riom@gmail.com - www.bhv-riom.fr/  
44 boulevard Desaix 63200 RIOM



## RESTAURANT CIBOULETTE ET PAIN D'ÉPICES

Du 02/01/2021 au 24/12/2021 sauf dimanche

Plat du jour : de 10 à 13 € | Menu du jour : de 14 à 19 €

Ciboulette et Pain d'Épices est un restaurant végétarien végétalien. Cuisine créative, à base de produits frais., bios, locaux, issus de circuits courts. Les plats sont gourmands, copieux, irrésistibles. Tout est fait maison. Le menu change tous les jours et l'ambiance est chaleureuse !

04 43 13 33 16  
ciboulette.paindepices@laposte.net  
57 rue du Commerce 63200 RIOM



## RESTAURANT LE SAINT AMABLE

Toute l'année, tous jours sauf les mercredis

Menu adulte : 38 € | Menu enfant : 12 € | Plat du jour : 11 €

Restaurant avec terrasse situé au cœur de la ville de Riom. Cuisine française élaborée avec des produits frais et faits maison. Restaurant traditionnel et semi-gastronomique.

09 53 13 80 20  
18 rue Saint Amable 63200 RIOM



## RESTAURANT LE CAVEAU DES TONTONS



Toute l'année le lundi et samedi de 19h à 21h30, du mardi au vendredi de 12h à 14h30 et de 19h à 21h30

Menu adulte : de 15 à 20 € | Menu enfant : 12 € | Plat du jour : 10 € | Menu du jour : 15 €

Le Caveau des Tontons vous propose une cuisine traditionnelle élaborée à base de produits frais, le tout dans une ambiance conviviale. Restaurant-caviste à vin situé en centre-ville de Riom près de la poste. Menu à l'ardoise : truffade, viandes locales, tartines ...

04 73 38 63 55  
les-tontons@orange.fr - www.lecaveaudestontons.com  
28 rue Lafayette 63200 RIOM



## RESTAURANT Ô TONTONS D'À CÔTÉ



Toute l'année du lundi au samedi de 18h30 à 1h du matin

Planches de 20€ à 25€ | Bruschetta 10€ | Verrines 10€ à 16€

Vins et Tapas sur place ou à emporter. Caviste. Une vraie ambiance de partage et de convivialité !

04 73 38 63 55  
les-tontons@orange.fr - www.lecaveaudestontons.com  
28-30 rue Lafayette 63200 RIOM







## RESTAURANT LE MOULIN DE VILLEROZE

Toute l'année le mardi, jeudi, vendredi et samedi de 12h à 13h15 et de 19h30 à 21h, le mercredi et dimanche de 12h à 13h15

Menu adulte : de 42 à 74 €

Restaurant gastronomique avec terrasse au bord d'une petite rivière avec parking privé. Le Moulin de Villeroze est situé au calme entre Riom et Marsat. Cet ancien moulin datant du 19e siècle possède un agréable jardin où vous pourrez prendre vos repas, les beaux jours venus, au bord du ruisseau de la Palle.

04 73 38 62 23

contact@le-moulin-de-villeroze.fr - www.le-moulin-de-villeroze.fr

144 route de Marsat 63200 RIOM



## RESTAURANT LE STAND



Toute l'année du lundi au jeudi de 7h30 à 18h, le vendredi de 7h30 à 21h30, le samedi de 8h à 15h  
Menu adulte : de 14.50 à 24 € | Menu enfant : de 7 à 8 € | Menu groupe : de 18 à 36 € | Plat du jour : 8.90 € | Menu du jour : de 13.90 à 14.50 €

Le stand 65 ans à votre service, notre équipe jeune et innovante vous accueillera tous les midis en semaine dans ses trois salles climatisées et ses deux terrasses.

04 73 38 04 06

francois.dassaud@wanadoo.fr - www.lestand-traiteur.com

24 avenue de Clermont 63200 RIOM



## RESTAURANT CASSE-CROÛTIER BAABIE

Toute l'année du mardi au samedi de 10h à 15h

A la carte : de 3 à 12 € | Menu adulte : 12 € | Bouteille d'eau : 2 € | Café : 1.50 € | Vins : 3 €

Restaurant casse-croûtier. Une cuisine simple et rapide dans un cadre cosy et agréable. Des sandwiches et salades variés. Pour tous les goûts. Nous nous efforçons de faire évoluer notre offre régulièrement pour toujours satisfaire nos clients et notre envie de cuisiner.

04 73 66 36 08

bhv.riom@gmail.com

3 rue de l'Hôtel de ville 63200 RIOM



## RESTAURANT MILLE ET UNE GALETTES

Toute l'année du lundi au samedi de 10h30 à 14h et de 15h à 22h

Menu adulte : de 6.50 à 12.50 € | Menu enfant : 5.50 € | Plat du jour : de 6.90 à 10.90 € | Menu du jour : de 6.50 à 14.90 €

Restaurant proposant des spécialités turques sur place. Ambiance conviviale et idéale pour venir vous restaurer et découvrir une saine et fait maison. Ces plats raviront les palais des plus petits aux plus grands !

07 62 80 91 18

dilek.irmak5063@gmail.com

14 rue Saint-Amable 63200 RIOM



## PIZZERIA LE PINOCCHIO

Toute l'année du mardi au samedi de 12h à 13h30 et de 19h à 22h30

Tarifs non communiqués

Pizzeria située au cœur de la ville de Riom.

04 73 38 34 43

1 rue du Marthuret 63200 RIOM





## RESTO-SELF RESTODINE

Toute l'année, tous les jours de 11h30 à 14h15 et de 18h30 à 21h30

Menu adulte : 8.20 € | Menu enfant : 4.90 € | Menu groupe : 12.50 € | Plat du jour : 7.75 € | Menu du jour : 9.50 €

Où on dine ? À Restodine ... Cafétéria - restaurant Restodine vous accueille dans une ambiance familiale. Venez déguster notre cuisine traditionnelle préparée par notre chef ainsi que sa carte du boucher.

04 73 38 85 09

info@restodine.com - www.restodine.com

7 boulevard de la Liberté 63200 RIOM



## RESTAURANT DU VOLCAN DE LEMPTÉGÝ



Du 03/04/2021 au 31/12/2021

Menu enfant : 9.90 € | Menu groupe : de 19.90 à 35.90 € | Plat du jour : de 10.80 à 15 €

Un restaurant au cœur des volcans, cuisine régionale et traditionnelle. Deux formules sont proposées : libre-service le midi (salades, plats régionaux) pour les individuels ou service sur table pour les groupes sur réservation (midi et soir).

04 73 62 23 25

info@auvergne-volcan.com - www.auvergne-volcan.com

31 route des Puys, Les Maisons Rouges 63230 SAINT-OURS



## AUBERGE LA CHAUMIÈRE

Du 02/05/2021 au 31/10/2021

Menu enfant : 11 € | Menu groupe : 25 €

Face au château de Tournouël, là où coule l'eau de Volvic, au cœur du Parc des volcans d'Auvergne, réservez votre repas de groupe dans notre auberge. Venez profiter d'un moment savoureux dans un décor apaisant...

04 73 33 50 37

www.la-chaumiere-volvic.fr

10 rue des Remparts, Tournouël 63530 VOLVIC



## RESTAURANT DU COMMERCE

Toute l'année. Ouvert tous les jours en juillet-août. Fermé le dimanche et lundi hors saison été

Menu adulte : 22 € | Menu enfant : 13 € | Plat du jour : 12.90 € | Menu du jour : 18 €

Il y a un vélo, des photos, des tapis, des masques d'escrimes ... L'historique hôtel du Commerce a une gueule d'atmosphère douillette et accueillante. Devant les fourneaux, on épluche, on blanchit, on émince. Les chefs cuisinent pour de vrai.

04 73 33 47 55

contact@hotelducommerce-volvic.com - www.hotelducommerce-volvic.com

2 place de l'église 63530 VOLVIC



## RESTAURANT AU CHAUDRON GOURMAND

Toute l'année, tous les jours sauf le lundi et le dimanche soir

Menu adulte : de 13.80 à 25 € | Menu enfant : 7 €

Situé à proximité de Volvic, la base de la cuisine du restaurant Au Chaudron Gourmand, installé dans le fief de la pierre de Volvic, est traditionnelle mais aussi inventive, comme insensible aux saisons et aux temps ...un chaudron au parfum de terroir.

04 73 33 57 46

auchaudrongourmand@hotmail.fr - http://au-chaudron-gourmand.e-monsite.com

6 route de la Nugère, Le Cratère 63530 VOLVIC





## RESTAURANT LA ROSE DES VENTS



**Du 20/03/2021 au 19/12/2021**

**Menu adulte : de 17 à 49 € | Menu enfant : 13 € | Plat du jour : 14 € | Menu du jour : 23 €**

Notre restaurant propose une cuisine gourmande et de terroir. Situé à 4 km de Volvic, c'est une destination très accessible pour les visiteurs en quête d'un bon repas dans un environnement verdoyant et dans le calme.

**04 73 33 50 77**

**info@hotel-volvic.com - www.hotel-volvic.com**

**Luzet 63530 VOLVIC**





✚ SHOPS / SERVICES  
= WINKELS / DIENSTEN

# Commerces Services



## PÂTISSERIE VERNET

**Toute l'année. Ouverture le mardi, mercredi, jeudi, vendredi, samedi et dimanche de 6h30 à 19h. Fermé le lundi.**

C'est ici que se perpétue la tradition de la praline d'Aigueperse, selon la recette originelle datant de 1850 ! Les massepains (sorte de macarons), pâtisseries traditionnelles font également partie des spécialités de la Maison. Vous découvrirez aussi nos Pâtes de fruits et chocolats fait maison.

04 73 63 61 85  
154 Grande Rue 63260 AIGUEPERSE



## PÂTISSERIE - CHOCOLATERIE L'ATELIER DU CHOCOLAT ET DES DOUCEURS

**Ouverture le mardi, mercredi, jeudi, vendredi et samedi de 9h à 12h20 et de 14h30 à 19h. Le dimanche de 9h à 12h20.**

Succombez aux douceurs proposées par la pâtisserie-chocolaterie Mathieu : les Muscadines Jehan de Berry, les Trésors de Vulcania, les Grignotins d'Auvergne, Larmes de Vercingétorix.

04 73 64 30 86  
<http://mathieu-chocolatier.com>  
100 avenue Jean Jaurès, Espace Mozac 63200 MOZAC



## ÉPICERIE HAPPY PLANTES

**Toute l'année du mercredi au vendredi de 9h à 16h**

Happy Plantes, ces ont des infusions 100% bio et 100% naturelles aux plantes sauvages d'Auvergne ! Amaya a créé Happy Plantes en 2016. Basé à Volvic, au cœur du Parc des Volcans d'Auvergne, Happy Plantes travaille avec une coopérative locale de cueilleurs et producteurs. Une fois les plus belles plantes sélectionnées, ils créent les mélanges les plus amoureux et vertueux adaptés pour chacune et chacun.

09 86 37 06 27  
[charly@happy-plantes.com](mailto:charly@happy-plantes.com) - [www.happy-plantes.com](http://www.happy-plantes.com)  
56 grand rue 63530 VOLVIC



# RENAULT

## AGENCE RENAULT CHÂTEL-GUYON AUTOMOBILES

**Toute l'année. Ouvert du lundi au vendredi : 8h-12h/14h-18h**

Agence Renault, vente véhicules neufs et occasions. Recherches personnalisées. Réparation véhicules toutes marques, tôlerie, peinture, remplacement pare-brise, entretien climatisation. Station lavage haute pression. Services Cartes Grises.

04 73 86 05 04  
[renault.chatel@gmail.com](mailto:renault.chatel@gmail.com)  
Avenue de l'Europe 63140 CHÂTEL-GUYON



## ALLIANCE TAXI

**Toute l'année**

Voitures climatisées. Tous services, toutes distances. De 5 à 9 places.

04 73 86 09 09 / 04 73 86 02 30

marcfayolle63@orange.fr

16 bis chemin du Chassaing 63140 CHÂTEL-GUYON



## BOULANGERIE BELIN & BELIN

**Ouverture le mardi, mercredi, jeudi, vendredi et samedi de 6h30 à 19h30. Le dimanche de 6h45 à 12h45.**

Pains de tradition façonnés à la main. Pâtisseries, viennoiseries et chocolat fait maison. Voilà une boulangerie pour les passionnés !

04 73 86 27 15

boulangerie.belin@gmail.com

10 avenue de l'Europe 63140 CHÂTEL-GUYON



## BOUTIQUE BEAUTY GARDEN D'AÏGA RESORT

**Du 05/07/2021 au 11/12/2021**

Pour prolonger, chez vous, tous les bienfaits de votre séjour, Aïga spa thermal s'est associé à Beauty Garden pour vous offrir des soins uniques, sur mesure et 100% naturels, fabriqués à partir de fleurs et de légumes d'un jardin de Corrèze certifié bio.

04 73 86 00 08

resa@aiga-resort.com - www.aiga-resort.com

9 avenue du Général de Gaulle 63140 CHÂTEL-GUYON



## SALON DE COIFFURE MILLEN'HAIR

**Toute l'année du mardi au vendredi de 8h30 à 18h30. Le samedi de 8h30 à 17h30**

Millen'hair est le salon de coiffure à Châtel-Guyon où vous rendre pour toute prestation de coiffure, que ce soit pour le travail ou un événement spécial.

04 73 86 13 96

millenhair.chatelguyon@gmail.com - www.millen-hair.fr

21 avenue Baraduc 63140 CHÂTEL-GUYON



## NATUROPATHE NATHALIE BERTHON-DESCORSIERS

**Toute l'année sauf samedi et dimanche**

Naturopathe, Docteur en Sciences de la Vie et de la Santé, conférencière et formatrice. Prévention santé. Accompagnement des troubles digestifs, ORL, dermatologiques, urinaires, rhumatismes, allergies, fatigue chronique ...

06 10 24 45 34

nclbd@sfr.fr - www.naturo-chatel.fr

10 rue des Varennes, Les Grosliers 63140 CHÂTEL-GUYON



## RÉFLEXOLOGIE PLANTAIRE À LA SOURCE DES PIEDS

**Toute l'année de 9h à 19h sauf le dimanche**

Réflexologie plantaire : technique énergétique de travail sur les zones réflexes du pied afin de restaurer l'équilibre physique, émotionnel et psychique.

07 81 53 02 44

beaucourt.annick@gmail.com - <https://beaucourtannick.wixsite.com/reflexologie>  
4 rue du Puy Blanc 63140 CHÂTEL-GUYON



## SALON DE COIFFURE PEGGY COIFFURE

**Ouverture le mardi, mercredi, jeudi et vendredi de 9h à 19h. Le samedi de 8h30 à 15h30.**

Visagiste conseil - Coloriste - Couleur INOA sans ammoniaque - Ombré Hair - Mèches - balayage - coiffure de mariée. Dans une ambiance conviviale et chaleureuse Peggy et son équipe vous conseillent en respectant vos envies et votre style. Nous vous ferons découvrir les nouvelles tendances pour que vous soyez encore plus belle.

04 73 86 03 63

peggy.laurier@gmail.com - [www.peggy-coiffure.fr](http://www.peggy-coiffure.fr)  
4 Place de la Déportation, Saint-Hippolyte 63140 CHÂTEL-GUYON



## TRANSPORT DE PERSONNES RIOM VTC

**Toute l'année**

Service de Transport et d'Accompagnement - VTC Véhicule de Transport avec Chauffeur. Transferts gares et aéroports. Courses, shopping, RDV médicaux (transport non conventionné). Centres de cure thermale. Visites touristiques. Courtes et longues distances. Particuliers et entreprises.

07 68 97 48 00

riomvtc@gmail.com - [www.riomvtc.com](http://www.riomvtc.com)  
25 rue de Ronchalon 63200 RIOM



## BAR AU PETIT BONHEUR

**Toute l'année**

Endroit chaleureux et de bien-être, dans une ambiance conviviale. Notre établissement offre une ambiance cosy dans un style rétro, vous proposant un large choix de divertissements (jeux, livres, etc.) à utiliser dans un fauteuil lounge ou sur un terrasse ensoleillée.

04 73 64 14 53

cpb-58@orange.fr  
58 rue du Marthuret 63200 RIOM



## BOULANGERIE BELIN

**Ouverture le mardi, mercredi, jeudi, vendredi et samedi de 6h30 à 19h30. Le dimanche de 6h45 à 12h45.**

Pains de tradition façonnés à la main. Pâtisseries, viennoiseries et chocolat fait maison. Voilà une boulangerie pour les passionnés !

04 73 63 17 35

boulangerie.belin@gmail.com  
10 avenue Virlogeux 63200 RIOM







## BOULANGERIE BELIN

**Toute l'année sauf lundi. Ouvert du mardi au samedi de 6h30 à 19h30. Le dimanche de 6h45 à 12h45.**

Pains de tradition façonnés à la main. Pâtisseries, viennoiseries et chocolat fait maison. Voilà une boulangerie pour les passionnés !

04 73 38 00 11  
boulangerie.belin@gmail.com  
34 rue de l'Hôtel de Ville 63200 RIOM

(P)



## PÂTISSERIE - CHOCOLATERIE MATHIEU

**Toute l'année sauf dimanche et lundi. Du mardi au jeudi de 9h à 12h20 et de 14h30 à 19h. Le mercredi de 9h à 12h20 et de 15h à 19h. Le samedi de 8h à 12h20 et de 15h à 19h.**

Succombez aux douceurs proposées par la pâtisserie - chocolaterie Mathieu : Les Muscadines Jehan de Berry, les Trésors de Vulcania, les Grignotins d'Auvergne, les Larmes de Vercingétorix.

04 73 38 22 36  
http://mathieu-chocolatier.com  
36 rue de l'Hôtel de Ville 63200 RIOM



## BOUCHERIE AUVERGNE VIANDE

**Toute l'année sauf dimanche. Ouvert du lundi au jeudi de 7h30 à 12h et de 14h30 à 18h30. Le vendredi de 7h à 12h et de 14h à 19h. Le samedi de 7h à 12h30.**

Boucherie, charcuterie, salaison, traiteur depuis 50 ans. Animaux sélectionnés sur pied chez les meilleurs éleveurs ou marchés de la Région Auvergne. Races Charolaise, Limousine, Salers, Aubrac. Spécialités de saucissons et jambons secs d'Auvergne.

04 73 38 21 69  
auvergne-viande@orange.fr - www.auvergneviande.com  
32 faubourg de la Bade 63200 RIOM

(P)



## MAISON ROCHETTE TRAITEUR

**Toute l'année sauf lundi. Ouvert du mardi au vendredi de 8h30 à 13h et de 15h à 19h. Le samedi de 8h30 à 19h. Le dimanche matin au marché de Riom.**

Maison Rochette, entreprise familiale depuis 1958. Charcutier, pâtisserie, traiteur, Maître Artisan. Nous vous proposons : viande d'Auvergne, plat de jour, plateau repas, cocktails, buffet, repas famille, séminaire, mariage ...

rochette.traiteur@orange.fr - www.maisonrochettetraiteur.fr/  
5-7 rue Hippolyte Gomot 63200 RIOM



## SUPÉRETTE LE GRAND PANIER BIO

**Toute l'année sauf dimanche. Ouvert du lundi au samedi de 10h à 19h.**

Magasin bio et diététique avec rayon frais, fruits, légumes, viande, surgelé, cave, pain, vrac, épicerie et compléments alimentaires, huiles essentielles... Également un drive en ligne et un service de livraisons à domicile (voir conditions sur drive)..

04 73 33 48 90  
smbio@orange.fr - www.grandpanierbio.bio/magasin/le-panier-bio-mozac  
65 avenue Jean Jaurès 63200 MOZAC

(P)



## SUPÉRETTE LA FERME AUVERGNATE

**Ouvert du lundi au jeudi de 8h30 à 12h30 et de 14h30 à 19h30. Le vendredi et samedi de 8h30 à 19h30. Fermé le dimanche.**

La Ferme Auvergnate assure la promotion culinaire régionale en fédérant les producteurs locaux et en privilégiant les circuits courts. Retrouvez en seul lieu, le meilleur de l'Auvergne : boucherie, charcuterie, fromages, boissons, épicerie.

04 73 67 03 02  
 accueil@lafermeauvergnate.fr - www.lafermeauvergnate.fr  
 108 avenue Jean Jaurès 63200 MOZAC

(P)



## MAGASIN BIO BIOCOOP

**Toute l'année sauf dimanche. Ouvert le lundi de 14h30 à 19h. Du mardi au jeudi de 9h à 13h et de 14h à 19h. Le vendredi et samedi de 9h à 19h.**

Depuis plus de 30 ans, leader de la distribution alimentaire biologique spécialisée en France, Biocoop revendique une "agriculture biologique pour tous".

04 73 63 08 89  
 contact@biocoopriomsud.fr - www.biocoopriomsud.fr  
 83 avenue de Clermont 63200 RIOM

(P)



## LIBRAIRIE LE CADRAN SOLAIRE

**Toute l'année sauf dimanche et lundi. Ouvert le mardi, mercredi, jeudi et vendredi de 9h30 à 12h et de 14h à 19h. Le samedi de 9h30 à 12h30 et de 14h30 à 19h.**

Le cadran Solaire : une librairie qui donne le goût de lire. Librairie générale avec prédominance des rayons littérature, jeunesse, arts et histoire. La librairie organise régulièrement diverses animations. Pausas café littéraire, club lecture, ados, contes pour les petits ...

04 73 38 21 47  
 lecadransolaire-librairie@orange.fr - www.lecadransolaire-librairie.com  
 37 rue de l'Hôtel-de-Ville 63200 RIOM

(P)



## INSTITUT DE BEAUTÉ BIO PHYTO SENS

**Toute l'année sauf lundi et dimanche. Ouvert du mardi au samedi de 9h30 à 12h et de 14h30 à 19h.**

Votre boutique et institut de beauté bio Phyto Sens est spécialisé en phytothérapie, produits et cosmétiques Bio à Riom, dans les alentours de Clermont-Ferrand.

04 73 64 00 93  
 phytosens@yahoo.fr - www.phytosens.net  
 18 boulevard de la Liberté 63200 RIOM



## BIJOUTERIE NATHÉOR

**Du 19/05/2021 au 31/12/2021 sauf lundi et dimanche**

Depuis 2015, la bijouterie horlogerie Nathéor est une boutique destinée au meilleur du bijou. Plus que notre métier et notre spécialité, c'est notre véritable passion.

09 67 61 12 37  
 natheor63@hotmail.com - www.natheor.com  
 2 rue de l'Horloge 63200 RIOM

(P)



# Terra Volcana

Les Pays de Volvic

-  Office de tourisme
-  Office de tourisme saisonnier
-  Château
-  Édifice religieux
-  Musée
-  Pigeonnier
-  Moulin
-  Site touristique
-  Site Clunisien
-  Théâtre-Casino
-  Station thermale de pleine santé
-  Gare SNCF
-  Puy / Mont / Coteau
-  Contour du Parc Naturel Régional des volcans d'Auvergne
-  Accès Wifi gratuit et sécurisé, point de recharge des appareils mobiles et documentation touristique

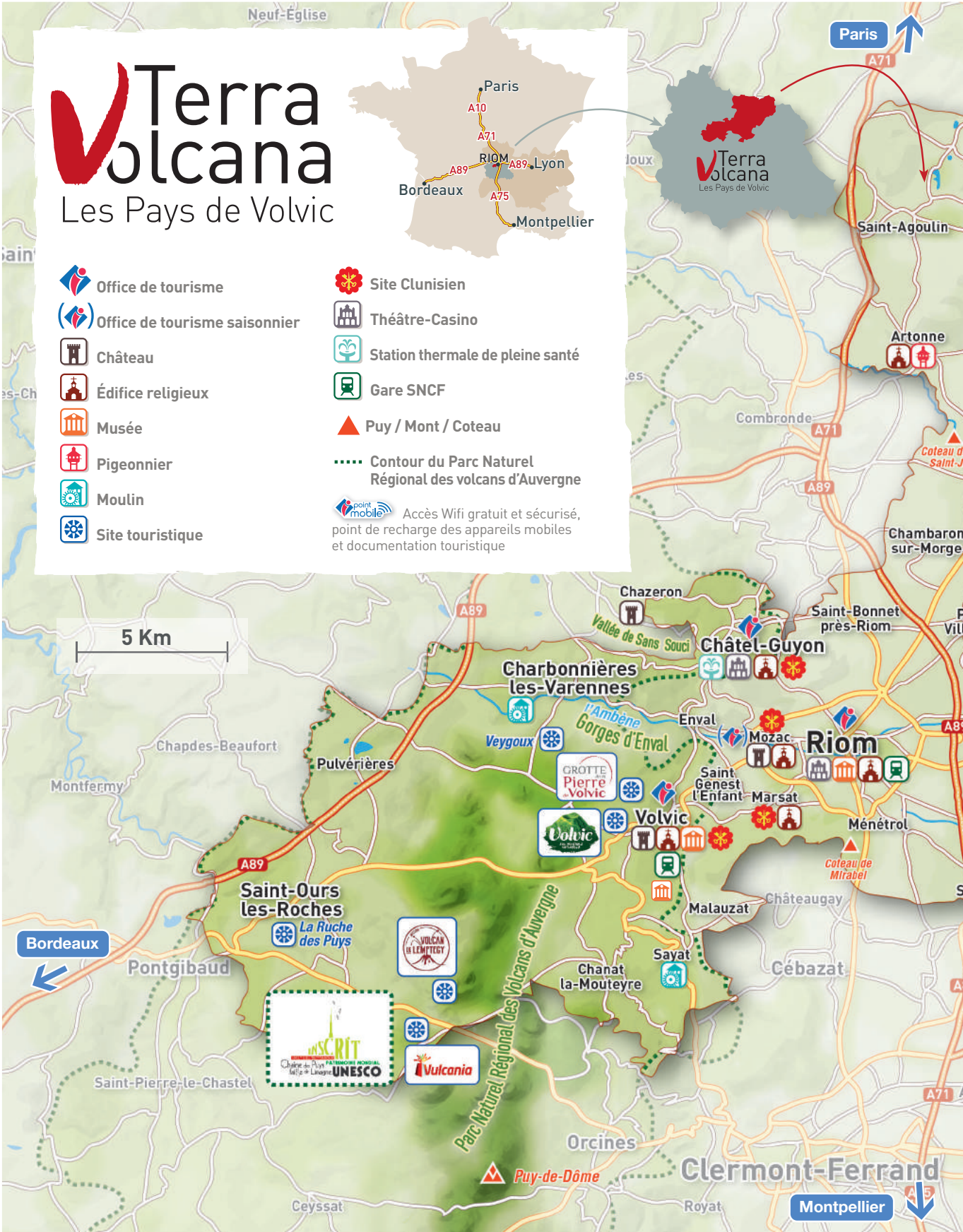



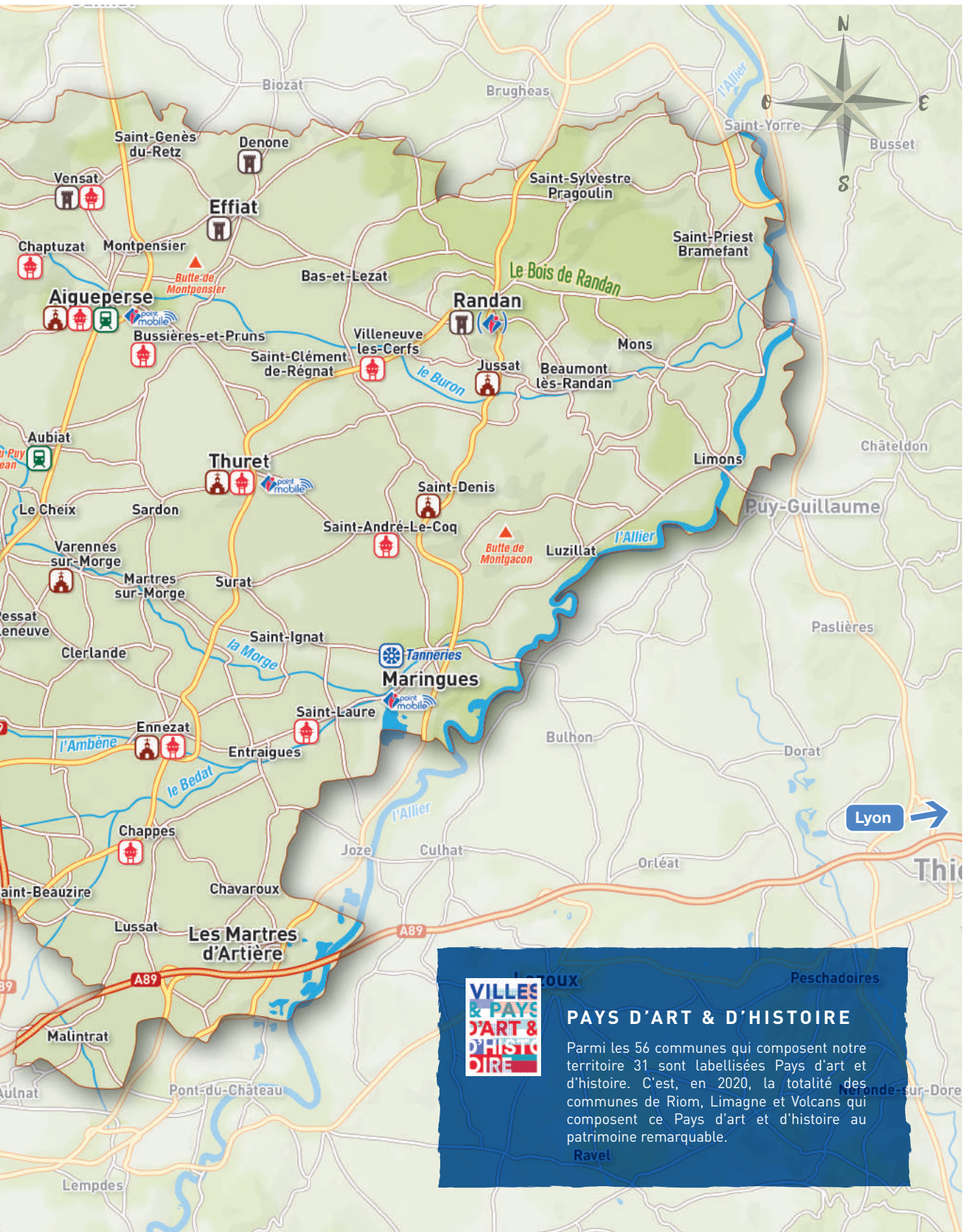

## PAYS D'ART & D'HISTOIRE

Parmi les 56 communes qui composent notre territoire 31 sont labellisées Pays d'art et d'histoire. C'est, en 2020, la totalité des communes de Riom, Limagne et Volcans qui composent ce Pays d'art et d'histoire au patrimoine remarquable.

Ravel

**OFFICE DE TOURISME**

**Terra  
Volcana**  
Les Pays de Volvic

**OUVERT TOUTE L'ANNÉE**



**BUREAU D'INFORMATION  
DE CHÂTEL-GUYON**

1 avenue de l'Europe  
63140 Châtel-Guyon  
Tél. 04 73 86 01 17



**BUREAU D'INFORMATION  
DE RIOM**

27 place de la Fédération  
63200 Riom  
Tél. 04 73 38 59 45



**BUREAU D'INFORMATION  
DE VOLVIC**

Place de l'Eglise  
63530 Volvic  
Tél. 04 73 33 28 31

**terravolcana.com**



**RLV**  
**RIOM LIMAGNE  
& VOLCANS**  
COMMUNAUTÉ D'AGGLOMÉRATION

  
**Offices de  
Tourisme  
de France**

**Plaine  
Limagne**  
COMMUNAUTÉ DE COMMUNES